

INSPE

Institut national
supérieur
du professorat
et de l'éducation

UNIVERSITÉ DE BOURGOGNE

Master MEEF

Métiers de l'enseignement, de l'éducation et de la formation

Encadrement éducatif

20

20

24

25

Le mot de la direction

Nous vous souhaitons à tous la bienvenue au département MEEF de l'INSPÉ de l'Académie de Dijon, composante de l'université de Bourgogne.

Notre mission première est de former les étudiants aux métiers du professorat et de l'éducation au regard de la « Loi d'orientation et de programmation pour la refondation de l'Ecole de la République » puis de la « Loi pour une école de la confiance ».

Dans ce cadre, la formation qui vous sera dispensée tout au long de ce master est adossée au référentiel de compétences professionnelles et répond aux exigences du référentiel de formation des métiers du professorat et de l'éducation.

Ainsi ce master, entièrement construit et évalué par compétences, s'attache à former les étudiants à la construction du cadre de référence et à la maîtrise des savoirs disciplinaires et didactiques, aux stratégies efficaces d'enseignement et d'apprentissage, à l'initiation à la recherche et à l'exploitation des travaux de la recherche pour faire évoluer les pratiques ainsi qu'à une démarche active de développement professionnel.

Les métiers du professorat et de l'éducation doivent s'apprendre progressivement : cette formation combine enseignements théoriques et pratiques en alternance avec des périodes de stage.

Elle est assurée par des équipes pédagogiques pluri-catégorielles intégrant des universitaires, des partenaires académiques et des professionnels intervenant dans le milieu scolaire.

Nous espérons que ce livret répondra aux premières questions que vous vous posez. Les équipes enseignantes et administratives restent à votre disposition pour vous accompagner tout au long de votre Master.

Au nom du département MEEF de notre INSPÉ, nous vous adressons tous nos vœux de réussite pour le projet professionnel que vous entreprenez au service de tous les élèves et des missions de l'Ecole de la République.

Céline Carimantran et Julien Mugnier,
co-directeurs du département MEEF

La formation MEEF

Afin de préparer aux métiers de l'enseignement et de l'éducation, le département MEEF offre dans son master quatre mentions en formation initiale et continue :

■ Master MEEF 1^{er} degré

Professeur des écoles

■ Master MEEF 2nd degré

Professeur des collèges et lycées

■ Master MEEF Encadrement éducatif

Conseiller principal d'éducation

■ Master MEEF Pratiques et ingénierie de la formation

Parcours Accompagnement et Analyse des Pratiques d'Enseignement et de Formation (2A2P)

Parcours Enseignement et Besoins Éducatifs Particuliers (EBEP)

MÉTIERS DE L'ENSEIGNEMENT, DE L'ÉDUCATION ET DE LA FORMATION

Professeur des écoles
Professeur des collèges et lycées
Conseiller principal d'éducation

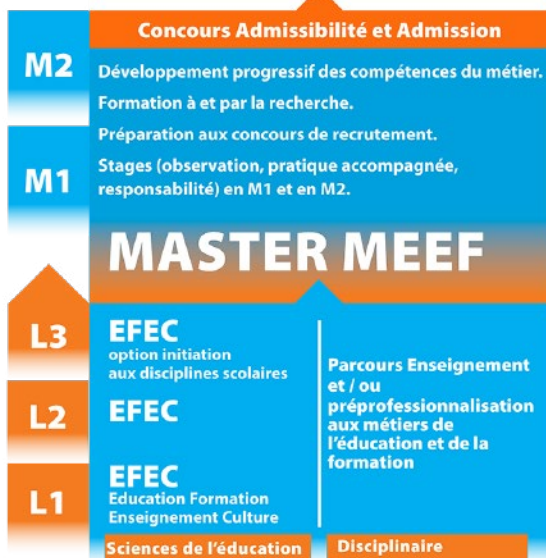

LICENCE

BACCALAURÉAT

Le parcours étudiant

Année de Master 1

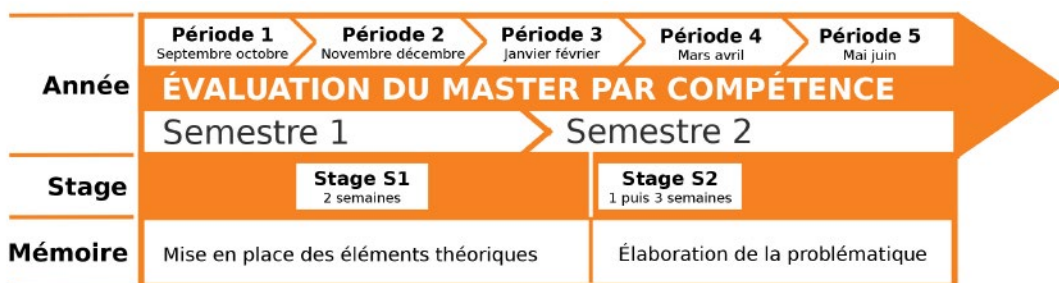

Année de Master 2

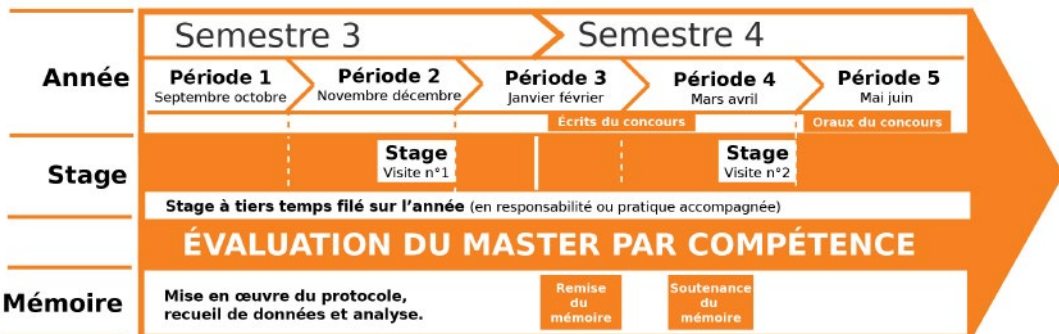

Le master MEEF

Encadrement éducatif

Responsables pédagogiques du Master :

Amélie Duguet amelie.duguet@u-bourgogne.fr

et Delphine Van Wetter delphine.van-wetter@u-bourgogne.fr

Ce master vise à assurer une solide formation académique en lien avec la recherche et une formation professionnalisante aux métiers de l'éducation.

Il propose également des dispositifs destinés plus spécifiquement à la préparation du concours de recrutement de **Conseiller(e) principal(e) d'éducation**.

Enfin, des stages sont proposés tout au long du cursus visant à la prise en charge progressive des fonctions éducatives.

La formation s'appuie sur les trois blocs de compétences du référentiel

« Former aux métiers du professorat et de l'éducation au 21^e siècle »

(juillet 2019) :

- le conseiller principal d'éducation, acteur de la communauté éducative et du service public de l'éducation nationale ;
- le conseiller principal d'éducation, animateur de la politique éducative de l'établissement et accompagnateur du parcours de formation des élèves ;
- le conseiller principal d'éducation, praticien réflexif, acteur de son développement professionnel.

Dans ce master, la formation est déclinée en neuf compétences relatives à ces 3 blocs de compétences :

Bloc A : éduquer et communiquer

Bloc B : concevoir et animer / prendre en charge ; évaluer - faciliter les apprentissages de tous les élèves et faire preuve de réflexivité.

Bloc C : se former et coopérer.

Master 1 - Volume horaire : 486 h

Bloc de compétences	Compétences	Plan de formation	Intitulé des EC
BLOC A - Le CPE, acteur de la communauté éducative et du service public de l'éducation nationale	EDUQUER	UE1 - Le CPE, acteur de la communauté éducative et du SPEN	Ec1 : connaître le cadre de référence et fondements éthiques. Ec2 : communiquer.
	COMMUNIQUER		
BLOC B - Le CPE, praticien réflexif, animateur de la politique éducative de l'établissement et accompagnateur du parcours de formation des élèves	CONCEVOIR ET ANIMER	UE2 - Le CPE concepteur de son activité	Ec1 : acteur de la politique éducative. Ec2 : animateur du parcours des élèves. Ec3 : questions et débats en éducation
	PRENDRE EN CHARGE		
	EVALUER	UE3 - Le CPE praticien réflexif	Ec1 : accompagnateur du parcours des élèves. Ec2 : analyser sa pratique et mobiliser la Recherche. Ec2a : Recherche et Mémoire. Ec2b : stage.
	FACILITER LES APPRENTISSAGES DE TOUS LES ELEVES FAIRE PREUVE DE REFLEXIVITE		
BLOC C - Le CPE, acteur de son développement professionnel	SE FORMER ET EXERCER SA CREATIVITE	UE4 - Le CPE acteur de son développement professionnel	Ec1 : coopérer au sein d'une communauté éducative.
	COOPERER		

Master 2 - Volume horaire : 314 h

Évaluation par compétence en contrôle continu intégral.

Bloc de compétences	Compétences	Plan de formation	Intitulé des EC
BLOC A - Le CPE, acteur de la communauté éducative et du service public de l'éducation nationale	EDUQUER	UE1 - Le CPE, acteur de la communauté éducative et du SPEN	Ec1 : agir en éducateur responsable. Ec2 : communiquer.
	COMMUNIQUER		
BLOC B - Le CPE, praticien réflexif, animateur de la politique éducative de l'établissement et accompagnateur du parcours de formation des élèves	CONCEVOIR ET ANIMER	UE2 - Le CPE concepteur de son activité	Ec1 : acteur de la politique éducative et en faveur du climat scolaire. Ec2 : animateur du parcours des élèves. Ec3 : questions et débats en éducation.
	PRENDRE EN CHARGE		
	EVALUER	UE3 - Le CPE praticien réflexif	Ec1 : accompagnateur du parcours des élèves. Ec2 : analyser sa pratique et mobiliser la Recherche. Ec2a : Recherche et Mémoire. Ec2b : stage.
	FACILITER LES APPRENTISSAGES DE TOUS LES ELEVES FAIRE PREUVE DE REFLEXIVITE		
BLOC C - Le CPE, acteur de son développement professionnel	SE FORMER ET EXERCER SA CREATIVITE	UE4 - Le CPE acteur de son développement professionnel	Ec1 : exercer sa créativité dans le domaine de l'éducation à la citoyenneté et dans le domaine de la culture.
	COOPERER		

Stages MEEF

Encadrement éducatif

Master 1

Public concerné

Etudiants du master 1 MEEF Encadrement éducatif.

Nature

Stage d'observation et de pratique accompagnée de six semaines.

Master 2

Pendant leur année de master 2 MEEF, les étudiants sont en stage à tiers temps toute l'année soit en responsabilité (contractuel) soit en observation et pratique accompagnée (SOPA) sur 2 jours (12h) par semaine sur l'année scolaire.

Site de formation

Site de Dijon

51, rue Charles Dumont
21000 DIJON

Tél. 03 80 67 64 67

secretariat.site.dijon

@inspe.u-bourgogne.fr

Responsable de site :

Dorianne Léothaud



Service formation INSPE

Le service formation Inspé est localisé sur le campus universitaire Montmuzard aile sud du bâtiment Sciences Gabriel.

Le service formation assure la gestion administrative de la scolarité des étudiants de master se destinant au métier de professeur des écoles, de professeur des collèges et lycées et de conseiller principal d'éducation. Il gère les modules d'enseignement à finalité professionnelle portés par le département MEEF dans les parcours et spécialités « enseignement second degré » des masters disciplinaires coportés par l'Inspé et les UFR. Il est également chargé de la mise en œuvre des stages des masters MEEF ainsi que de la gestion des modules de pré-professionnalisation aux métiers de l'éducation à l'échelle de l'université.



Service formation
6, boulevard Gabriel - 21000 DIJON

Tél. 03 80 39 38 13
scolarite2d@inspe.u-bourgogne.fr

Informations utiles

Université de Bourgogne

Maison de l'Université Esplanade Erasme
BP 57871 - 21078 DIJON Cedex
Tél. 03 80 39 50 00
www.u-bourgogne.fr

Service de médecine préventive - SUMPPS

Médecine préventive
6a, rue du Recteur Marcel Bouchard - Dijon
Tél. 03 80 39 51 53
[http://ub-link.u-bourgogne.fr/
mon-quotidien/me-soigner.html](http://ub-link.u-bourgogne.fr/mon-quotidien/me-soigner.html)

CROUS (Bourses et logement étudiant)

3, rue du Docteur Maret BP 450 - 21012
DIJON Cedex
Tél. 03 80 40 40 40
www.crous-dijon.fr/

Rectorat de l'Académie de Dijon (concours)

Division des concours
2, rue du Général Henri Delaborde
21000 DIJON
Tél. 03 80 44 85 31
<http://www.ac-dijon.fr>

CANOPE (Réseau de création et d'accompagnement pédagogique)

3 avenue Alain Savary - 21000 Dijon
Tél. 03 80 73 85 00
[www.reseau-canope.fr/academie-de-
dijon/atelier-canope-21-dijon.html/](http://www.reseau-canope.fr/academie-de-dijon/atelier-canope-21-dijon.html/)

Ministère de l'Éducation Nationale

Concours CPE
[https://www.education.gouv.fr/les-
concours-derecrutement-de-conseillers-
principaux-d-educationcpe-6719](https://www.education.gouv.fr/les-concours-derecrutement-de-conseillers-principaux-d-educationcpe-6719)

Concours session 2025

Les inscriptions aux concours de la session 2025 auront lieu à
l'automne 2024 :

[https://www.devenirenseignant.gouv.fr/pid35072/inscrivez-vous-
aux-concours-recrutement-education.html](https://www.devenirenseignant.gouv.fr/pid35072/inscrivez-vous-aux-concours-recrutement-education.html)

inspe.u-bourgogne.fr

INSPE_BOURGOGNE

